

NOTAS:

- 1 - A FITA PERFURADA DE LATÃO DEVERÁ SER SOLIDAMENTE CONECTADA AO CONTRAMARCO DA JANELA POR PARAFUSOS.
- 2 - A FITA PERFURADA DE LATÃO DEVERÁ SER INSTALADA JUNTO COM O CONTRAMARCO DA JANELA NO MOMENTO DO CHUMBAMENTO DESTE NA ALVENARIA.
- 3 - A FITA PERFURADA DE LATÃO DEVERÁ SER EMBUTIDA NO REBOCO DO CONTRAMARCO ATÉ A TRASPOSIÇÃO AO ENTREFORRO, ONDE SERÁ CONECTADA AO CABO DE COBRE DO ATERRAMENTO.

DETALHE 28 - ATERRAMENTO DAS ESQUADRIAS

SEM ESCALA

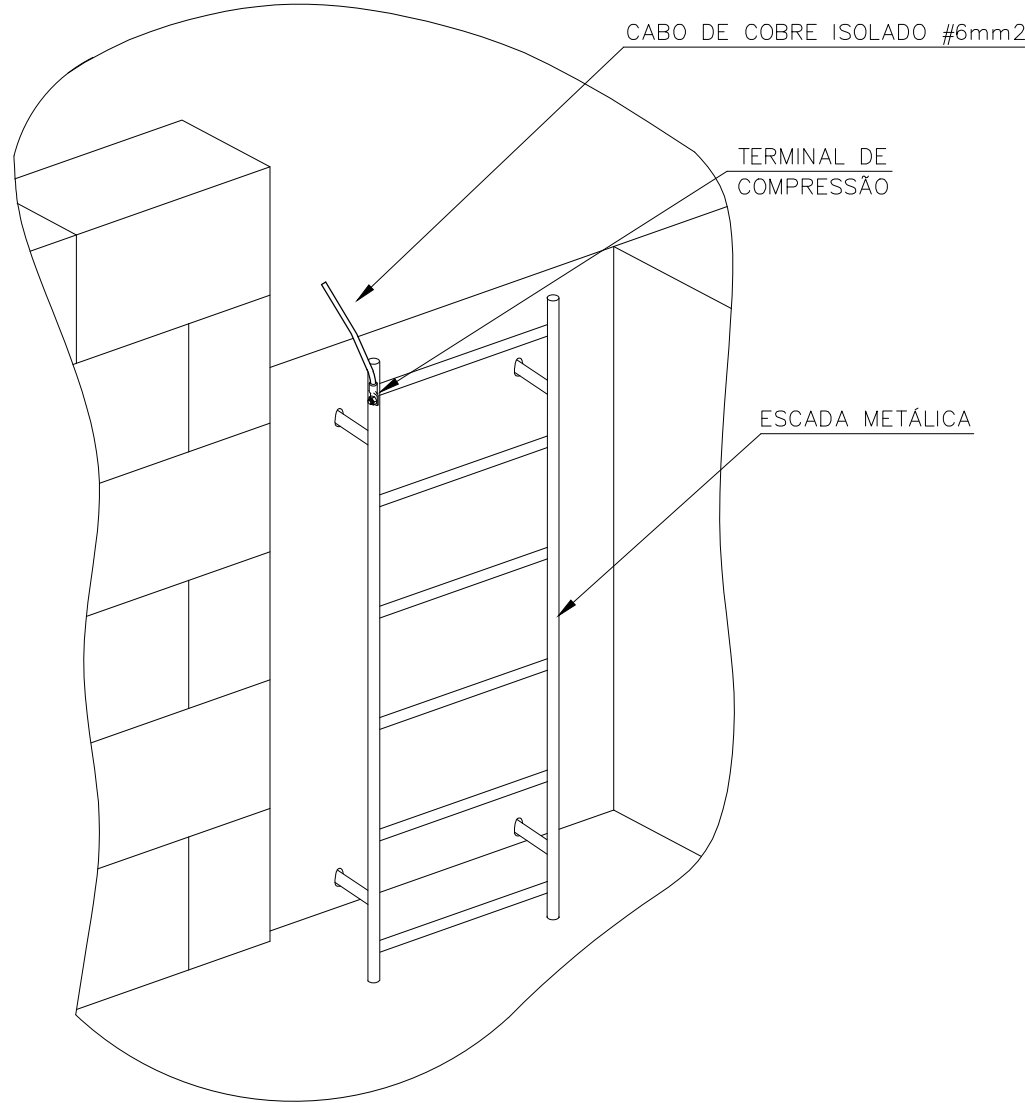

DETALHE 31 - ATERRAMENTO DAS ESCADAS DOS ALÇAPÕES

SEM ESCALA

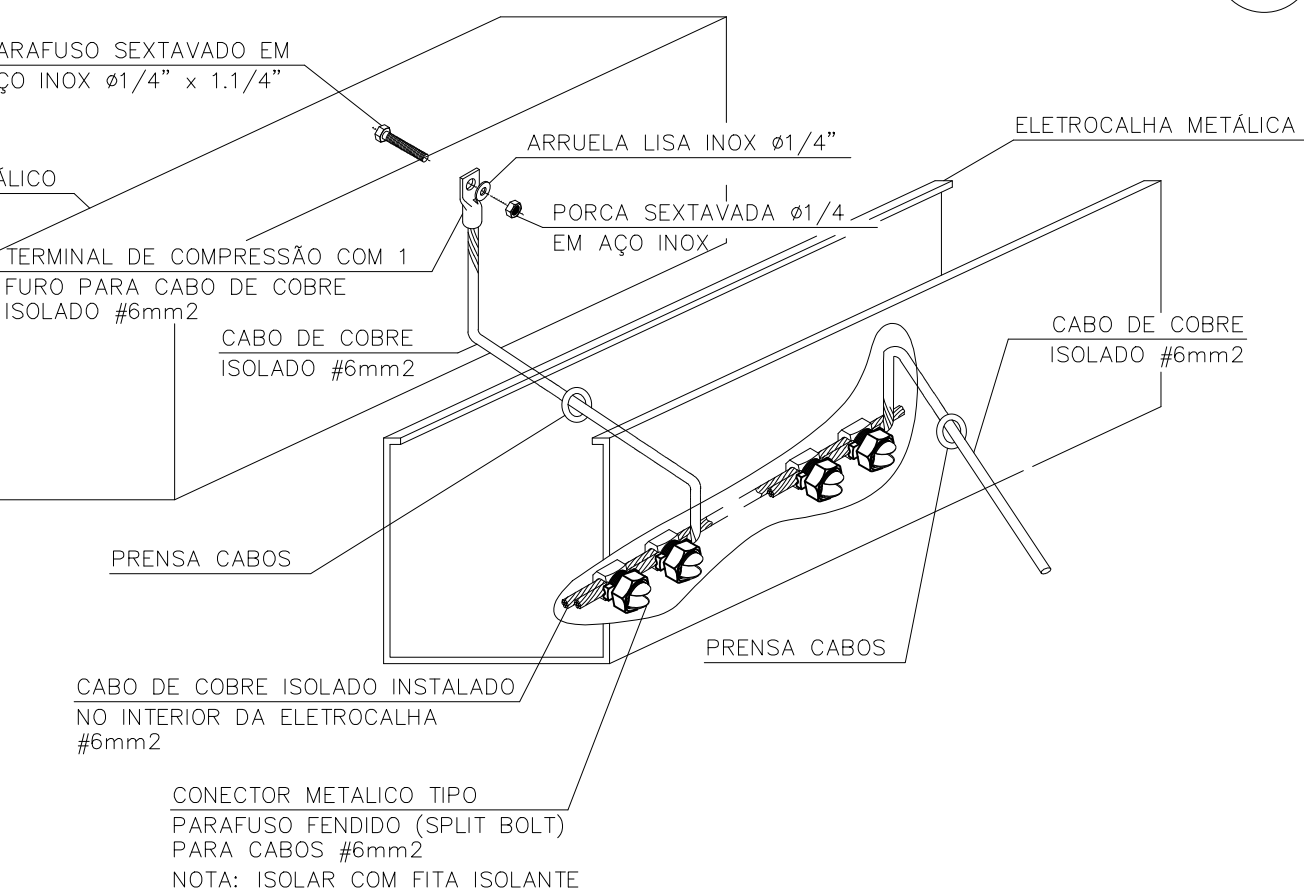

DETALHE 33 - ATERRAMENTO DAS ELETROCALHAS METÁLICAS E DUTO METÁLICO

SEM ESCALA

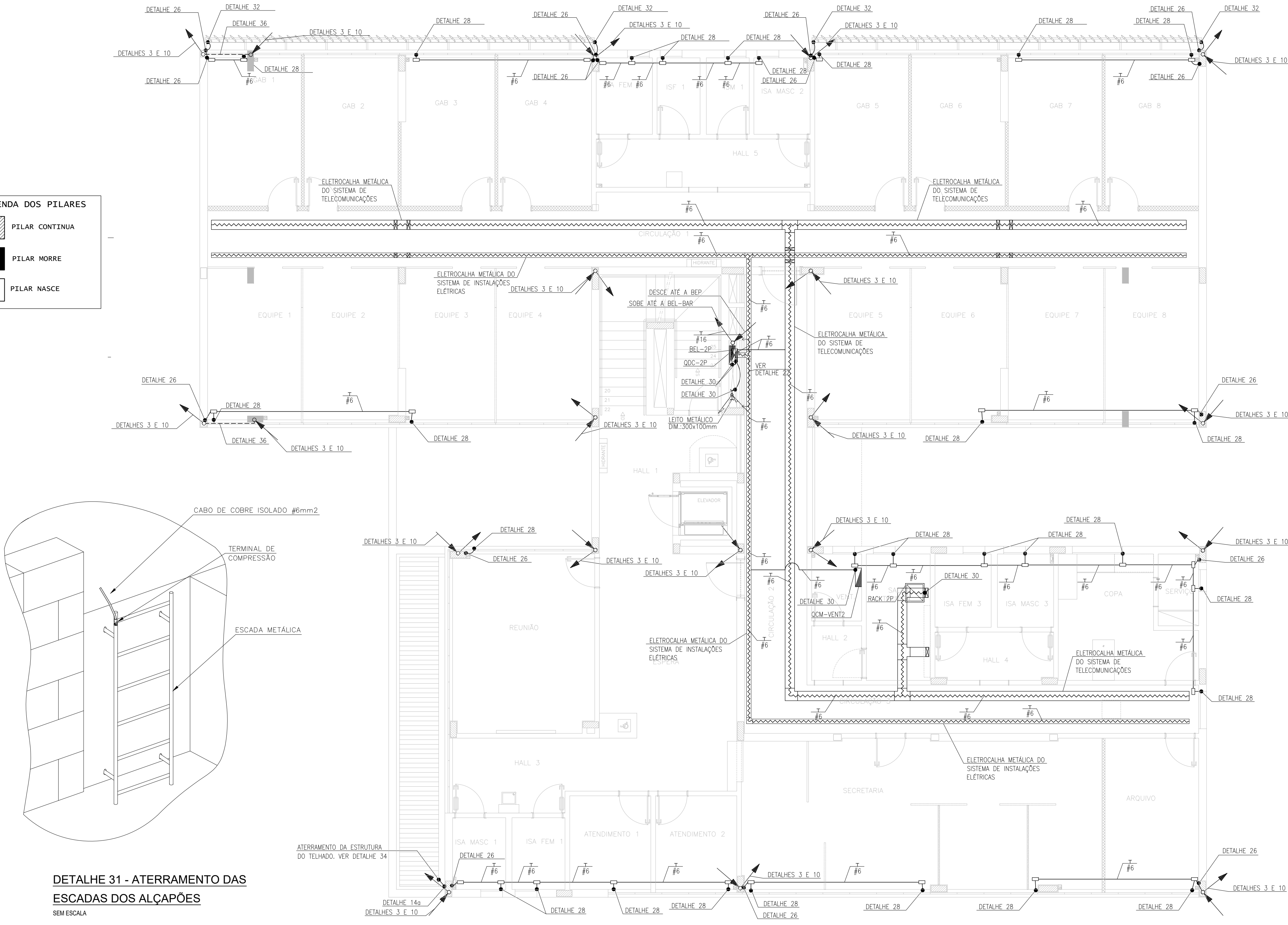

2º PAVIMENTO  
ESCALA 1/75

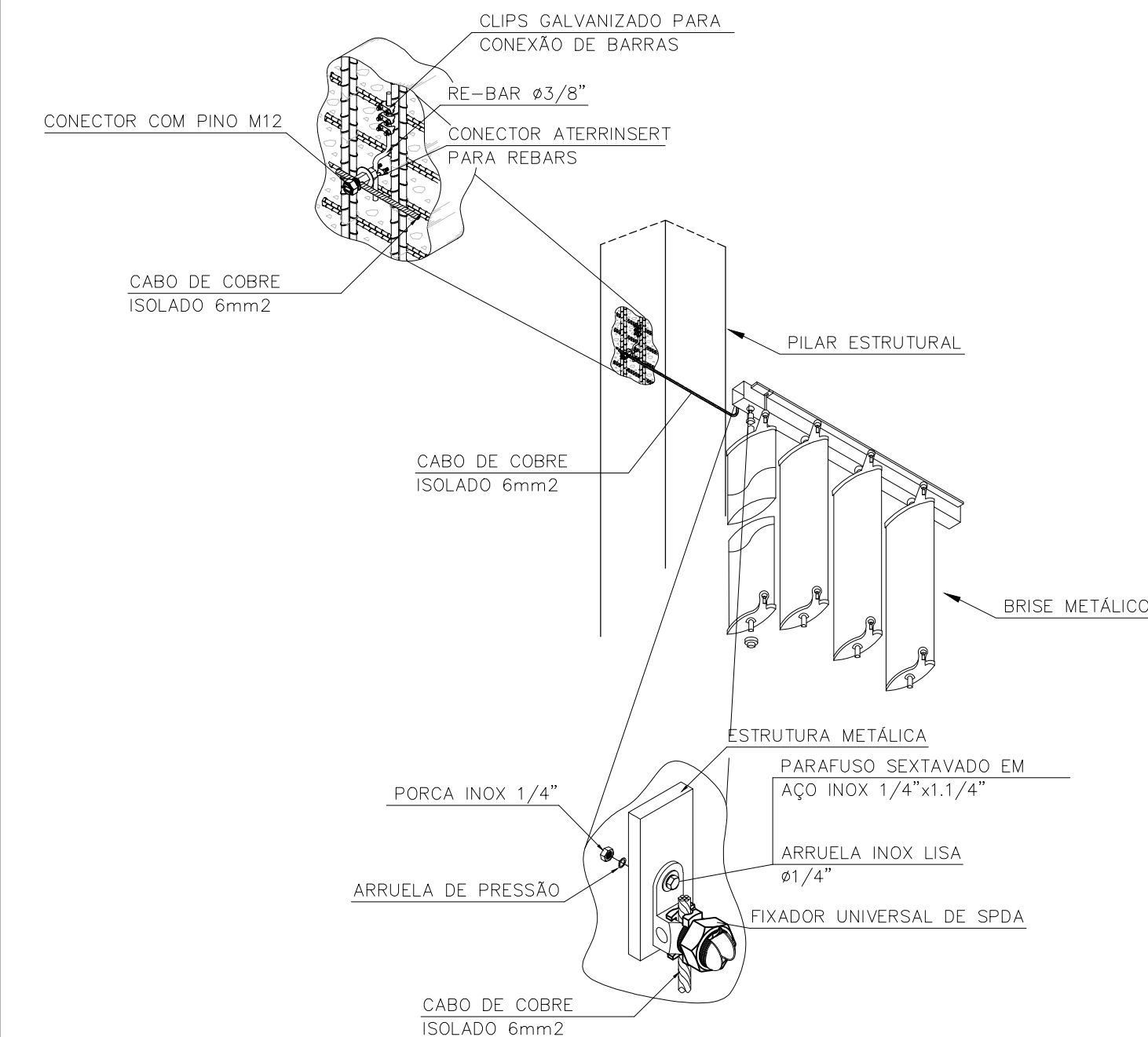

DETALHE 32 - ATERRAMENTO DO BRISE METÁLICO

SEM ESCALA

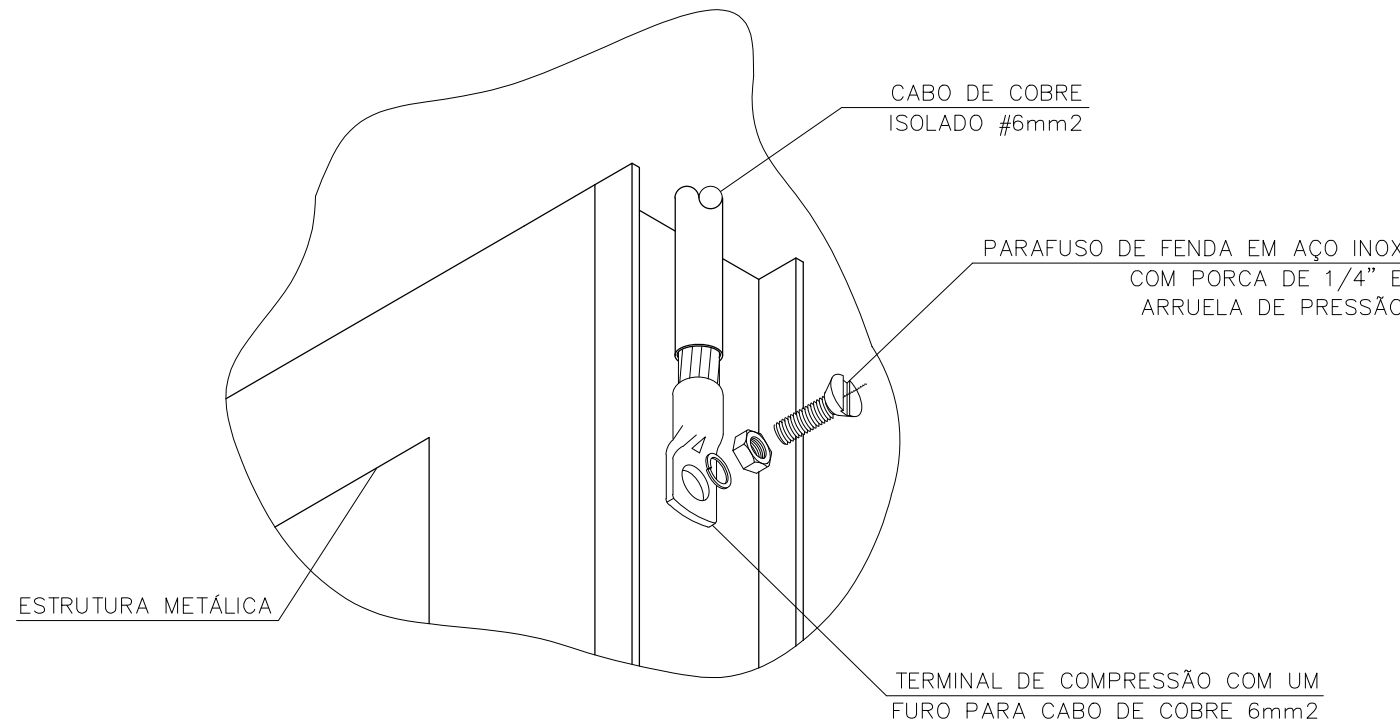

DETALHE 30 - ATERRAMENTO DE ESTRUTURAS METÁLICAS (RACKS, ETC)

SEM ESCALA

PARA NOTAS E SIMBOLOGIAS VER FOLHA 02/06

REV-00	EMIÇÃO INICIAL	21/11/23	DPRO
REVISÃO	DESCRIÇÃO	DATA	POR
MINISTÉRIO PÚBLICO DO ESTADO DE MINAS GERAIS PROMOTORIAS DE JUSTIÇA DE CATAGUASES AV. HUMBERTO MAURO, N° 396 - BAIRRO GRANJARIA - CATAGUASES - MG			
CONTEÚDO:		PROJETO DE SPDA SUBSISTEMA DE DESCIDAS - 2º PAVIMENTO DETALHES DE MONTAGEM: 28, 30, 31, 32, E 33	
RESPONSÁVEL TÉCNICO:		DATA:	FOLHA:
ALBERTO LUIZ S. DE OLIVEIRA - CREA MG: 50725/D		21/11/2023	04/06